FORUM
GUYANE 2048

PROGRAMME

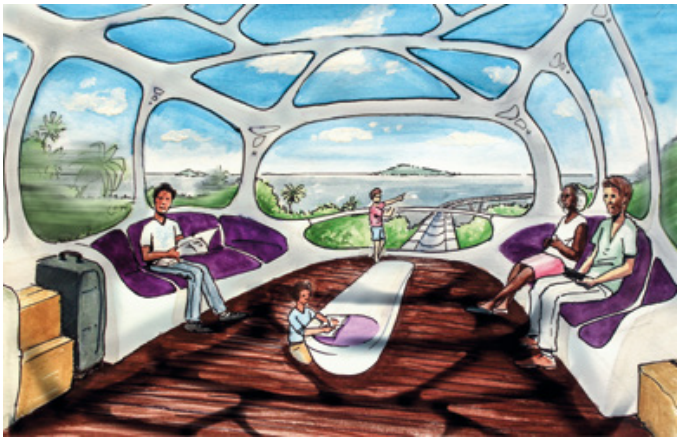

VENDREDI 20 & SAMEDI 21 OCTOBRE
ESPACE NUMÉRIQUE OUVERT DE 9H À 19H

- Exposition de 20 illustrations de prospectives issues du dossier Guyane 2048 et des travaux d'étudiants en urbanisme.
- Atelier de réalité virtuelle avec le **GDI-NumLab**
- Atelier de graphisme et création d'objets en 3D par le **Cnes** + séance photo futuriste
- Présentation de l'école du futur par le **réseau Canopé**
- Présentation du concept *Mobapi* par **Bitwip**
- Présentation du concours **Une saison au Lycée** au Stand de **Une saison en Guyane**

CONFÉRENCES DU VENDREDI 20 OCTOBRE

9h - Introduction - Vue d'ensemble sur les champs d'études liés au futur en Guyane par **Juliette Guirado,** directrice de l 'Agence d'urbanisme et de développement de la Guyane (AUDEG)

10h - URBANISME - La fin de la dépendance / La recherche d'un modèle endogène pour la Guyane par les étudiants de **DSA d'architecte-urbaniste** et **DPEA architecture post-carbone** de l'**École d'architecture de la ville & des territoires à Marne-la-Vallée.**

11h - PLANIFICATION & FUTUROLOGIE - Qu'est-ce que le schéma d'aménagement régional (SAR) ?
par **Lise Gambet,** cheffe du service planification et logement à la Collectivité territoriale de Guyane.

11h45 - TRANSPORT - Se déplacer en 2048
par les **Étudiants de l'ENSA Marne La Vallée**

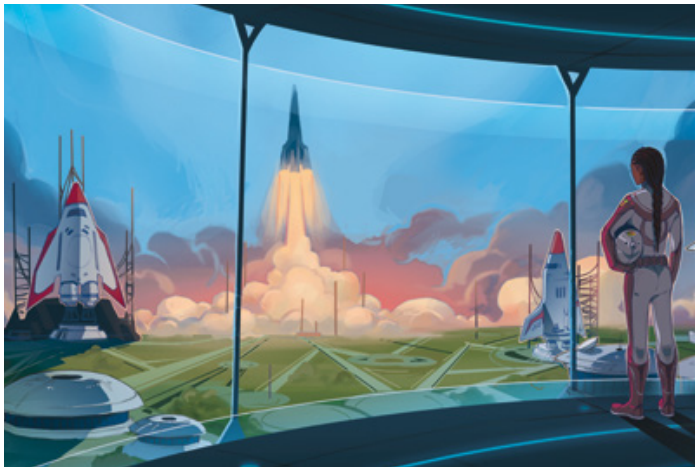

PAUSE DÉJEUNER

13h - Réunion d'information concours Une saison au lycée par l'équipe de **Une saison en Guyane**

13h30 - Comment élaborer un projet pour le concours Une saison au lycée par **Keita Stephenson** - Consultant en stratégie et juriste en droit international, professeur à l'EGC Guyane

Un évènement

Une saison en Guyane

14h - DÉMOGRAPHIE - Combien d'habitants en 2048 ? : Les enjeux liés à la croissance démographique par **Rémi Charrier** de l'Institut national de la statistique et des études économiques (INSEE)

15h - ARCHITECTURE - Quel habitat imaginé pour la Guyane en 2048 ? par **Pierre Charpentier & Joël Bertin**, Maison de l'architecture de la Guyane (MAGUY)
& *E+C*- Énergie, carbone et construction en 2048 par **Laurent Claudot** (Association AQUAA)

16h - SPATIAL - De la Guyane à la planète Mars en 2048. Quelles sont les possibilités et les contraintes pour les voyages de l'homme dans le système solaire? par **Merryl Martin** - Biologiste et Directeur de PHRONESIS

17h - DIGITAL - L'innovation digitale en Guyane, une nouvelle Silicon Valley en Amazonie en 2048 ? par **Vincent Reboul** - Président de l'association *Guyane Tech* et Directeur de MOBAPI / BITWIP

18h - URBANISME - Des Ateliers de Cergy au Maroni Lab, inventer la capitale de l'Ouest guyanais à l'horizon 2060 par **Vincent Moracchini et Chloé Charpentier** - ATELIERS CERGY /EPFA GUYANE

CONFÉRENCES DU SAMEDI 21 OCTOBRE

11h - ÉCONOMIE - Imaginer l'économie guyanaise en 2048 par **Keita Stephenson ,** Consultant en stratégie et juriste en droit international, professeur à l'EGC Guyane

PAUSE DÉJEUNER

14h - ÉNERGIE - L'hydrogène comme innovation et avenir énergétique en Guyane ? par **Philippe Poggi,** Professeur des universités et Délégué régional à la Recherche et à la Technologie pour la Guyane (DDRT)

16h- PROSPECTIVE - Présentation des travaux du Ceser sur la Guyane à l'horizon de 2040 par **Patricia Weimert,** Présidente de la Section Prospective du Ceser Guyane

17h - CULTURE - L'art, vecteur social essentiel dans la Guyane de 2048 par **Grégory Alexander,** Acteur et metteur en scène au Théâtre de Macouria

Des conférences additionnelles peuvent intégrer le programme dans les prochains jours, consultez-le sur notre site *www.une-saison-en-guyane.com*